Une ancienne photo que Josette Bazeau a remise à Marianne Begeot

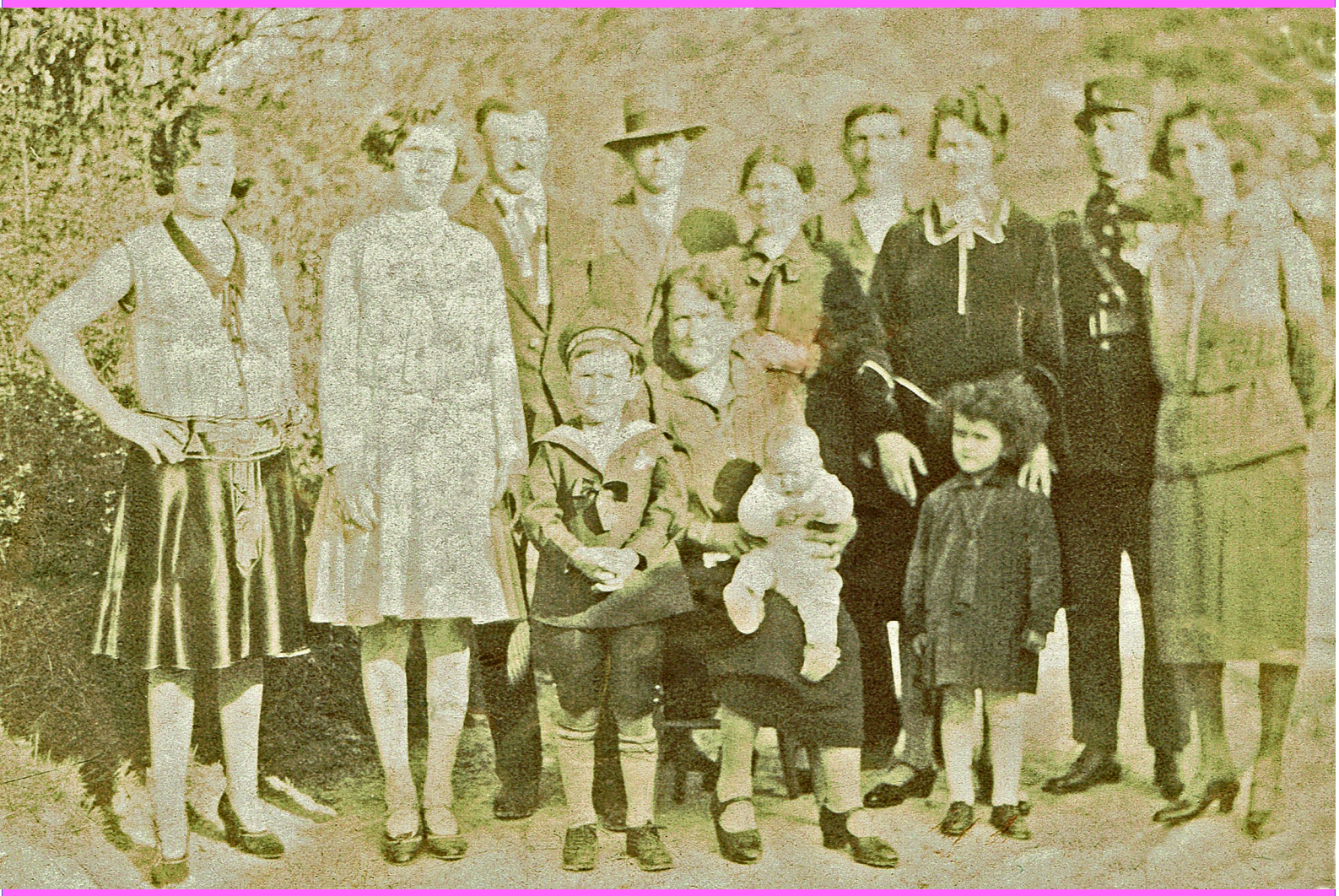

Sont présents sur la photo au fond :

Espérance, Mimi Bazeau Albert, Georges, Louise, Jean Baudry, Valentine Baudry (épouse de Jean, sœur de Georges), ? , Camille

Au premier plan :

Kiki, Marie qui tient Mimile sur ses genoux, Geogeotte (la maman de Marianne)